

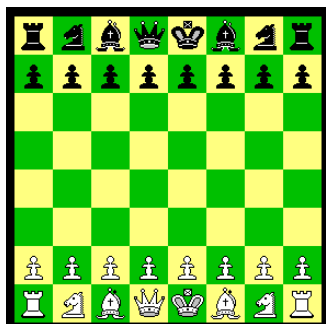

Firenze, 1/12/2013

Sito Web: <http://www.dlffirenzescacchi>

E-Mail : dlffirenzescacchi@virgilio.it -firenzedlffchess@yahoo.it



ISCRIZIONE GRUPPO SCACCHI

ANNO 2014

***COSTO TESSERAMENTO GRUPPO SCACCHI
per rinnovo iscrizioni valide dal 1° gennaio 2014***

<i>Soci ferroviari</i>	<i>Euro 65,00</i> (** Euro 60,00)
<i>Soci frequentatori</i>	<i>Euro 70,00</i> (** Euro 65,00)
<i>Soci femminili</i>	<i>Euro 40,00</i> (** Euro 35,00)
<i>Soci juniores</i> (sotto i 18 anni)	<i>Euro 40,00</i> (** Euro 35,00)

Nota: nel prezzo è compresa sia la quota per la tessera di frequentazione del Dopolavoro Ferroviario, sia la quota sociale annua da versare all'Amministrazione del D.L.F. di Firenze .

** Quote per rinnovo entro 31/12/2013

NOTA: La tessera agonistica della Federazione Scacchistica Italiana per il 2014 verrà fornita al prezzo di Euro 45,00 (Juniores Euro 10,00 - per i nati dopo il 31/12/1995) più € 1,30 per spese spedizione come da tariffa F.S.I. e soltanto dietro esplicita richiesta del Socio interessato che provvederà al pagamento immediato della stessa.